REGIONE AUTONOMA FRIULI VENEZIA GIULIA

# PGT

## Carta dei Valori

[sintesi interpretativa settoriale]

8) Componenti territoriali
A) storico - culturali e paesaggistiche
[scala 1:100.000/ottobre 2012]

Legenda

**Ruoli e gerarchie. Sistemi insediativi**

- Polarità storico insediative multifunzionali (Trieste, Conurbazioni udinese e pordenonese, Gorizia)
- Città montana (Tolmezzo)

*Aree e centri urbani a dominante storica, culturale, archeologica*

- Monumentali (Palmanova, Torviscosa)
- Testimoniali di eventi recenti (Gemona del F., Venzone, Vajont)
- Tematica di interesse internazionale (Aquileia, Cividale del F., Zuglio, Palù di Livenza - Caneva Polcenigo)
- Interesse storico ambientale riconosciuto negli strumenti di pianificazione territoriale comunale
- Insediamenti storico ambientali di fondovalle e centri alpini
- Sistema pedemontano
- Ambito morenico
- Ambito collinare
- Relazioni insediative rurali lineari
- Funzioni insediative lagunari e centri costieri
- Centri urbani e acque di risorgiva
- Nuclei dei territori di confine
- Borghi a elevata dominanza paesaggistica

*Ambiti di diffusione delle principali tipologie rurali*

- Montagna (Tarvisiano, alto Tagliamento, Carnia, val Degano, Sauris, Forni Savorgnani)
- Pedemontana (tipi prealpini)
- Collina e piana osovana
- Alta pianura (tipi a corte)
- Bassa pianura
- Laguna (casoni)
- Carso

*Dotazioni culturali di area vasta*

- Università
- Musei statali
- Musei di interesse regionale
- Biblioteche
- Teatri

**Siti diffusi di interesse storico e archeologico**

- Ville, giardini e parchi
- Pievi e abbazie
- Castelli, torri, edifici fortificati
- Aree archeologiche

*Altri siti rappresentativi e identitari*

- Territori delle Guerre Mondiali
- Edifici museali
- Sacrari
- Musei all'aperto
- Zone monumentali
- Luoghi delle catastrofi (Erto e Casso, frana del monte Toc)
- Modelli insediativi urbani (Cave del Predil - Comune di Tarvisio, quartiere Panzano - Comune di Monfalcone)
- Trasformazioni agrarie e modelli insediativi rurali (Bonifiche della Vittoria e del Fossalon - Grado, insediamenti dei profughi giuliani Dandolo - Comune di Maniago e Villotte - Comune di S.Quirino, Torviscosa
- Infrastrutture ferroviarie storiche dismesse (la "Pontebbana")

*Storia e identità: ambiti culturali significativi*

- A - Canal del Ferro e Valcanale
- B - Tolmezzo e vallate carniche
- C - Valcellina e montagne del Pordenonese
- D - Prealpi e piana del Tagliamento
- E - Colli del Friuli centrale
- F - Cividale e il Natisone
- G - Castelli e Tagliamento
- H - Udine e insediamenti storico-rurali
- I - Pordenone e conurbazione
- L - Livenza
- M - Isonzo e la Grande Guerra
- N - Bassa pianura
- O - Risorgive ed emergenze archeologiche
- P - Abbazia
- Q - Storia e archeologia del Carso triestino
- R - Città d'arte della Costiera

**Altre indicazioni**

- Beni culturali (vincolo ex art. 10 del Dlgs 42/2004)
- Centuriazioni romane
- Immobili e aree di notevole interesse pubblico (vincolo paesaggistico ex art. 136 del Dlgs 42/2004)
- Autostrada esistente (1)
- Autostrada da ristrutturare (1)
- Strade extraurbane esistenti (1)
- Strade extraurbane da ristrutturare (1)
- Strade extraurbane in previsione (1)
- Rete ferroviaria esistente (1)
- Corridoio 3 (1)
- Corridoio Adriatico Baltico (1)
- Rete ciclovie di interesse regionale realizzate
- Rete ciclovie di interesse regionale da realizzare
- Trasformazioni industriali di pianura
- Limite amministrativo comunale

NOTA
(1) Piano regionale delle infrastrutture di trasporto, della mobilità delle merci e della logistica

VISTO: IL PRESIDENTE
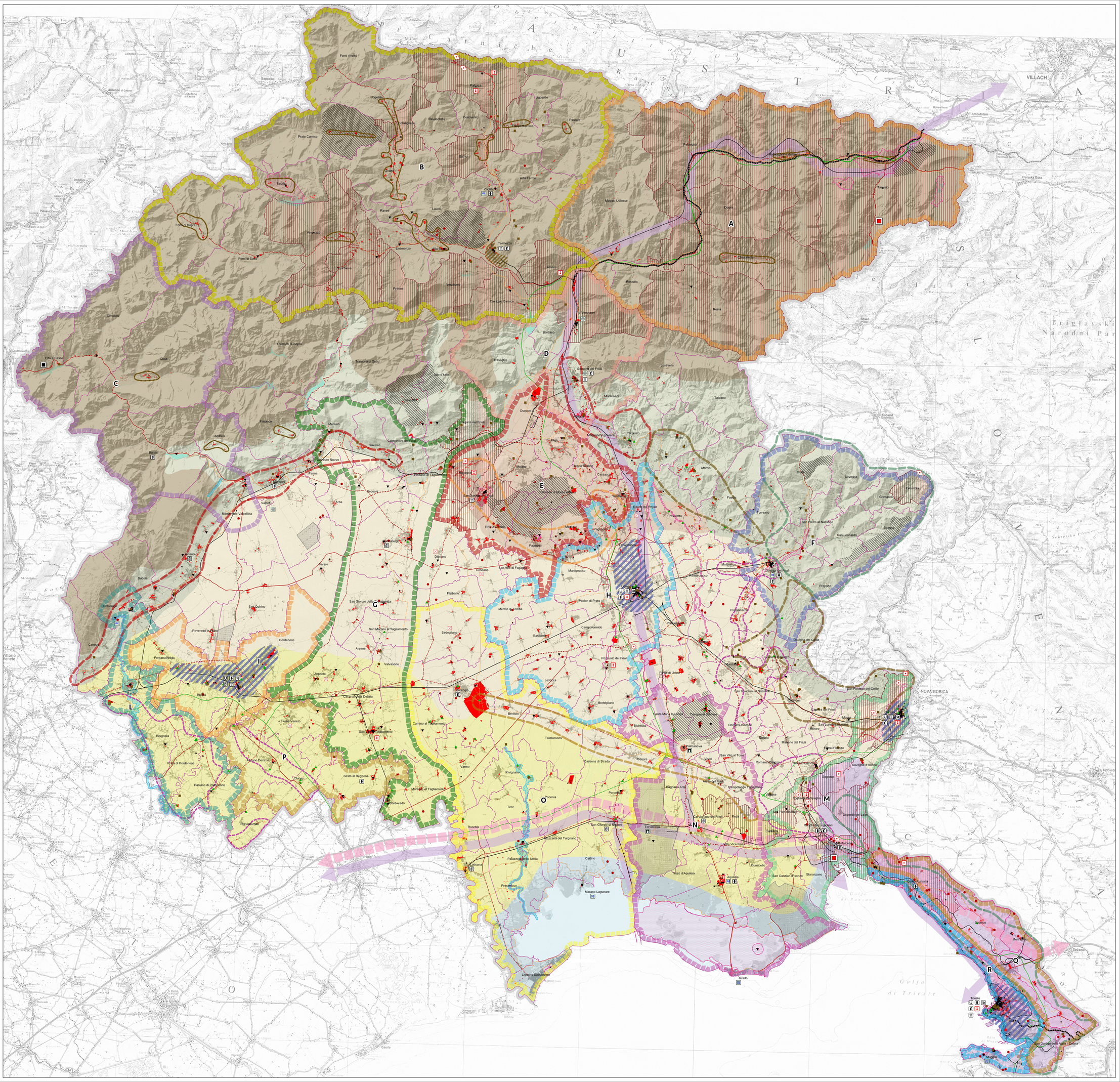
*elaborazione a cura della:*
**Direzione centrale infrastrutture, mobilità pianificazione territoriale e lavori pubblici**
**Servizio pianificazione territoriale**