

Piano Regionale del Trasporto Pubblico Locale

L.R. 20 agosto 2007, n. 23

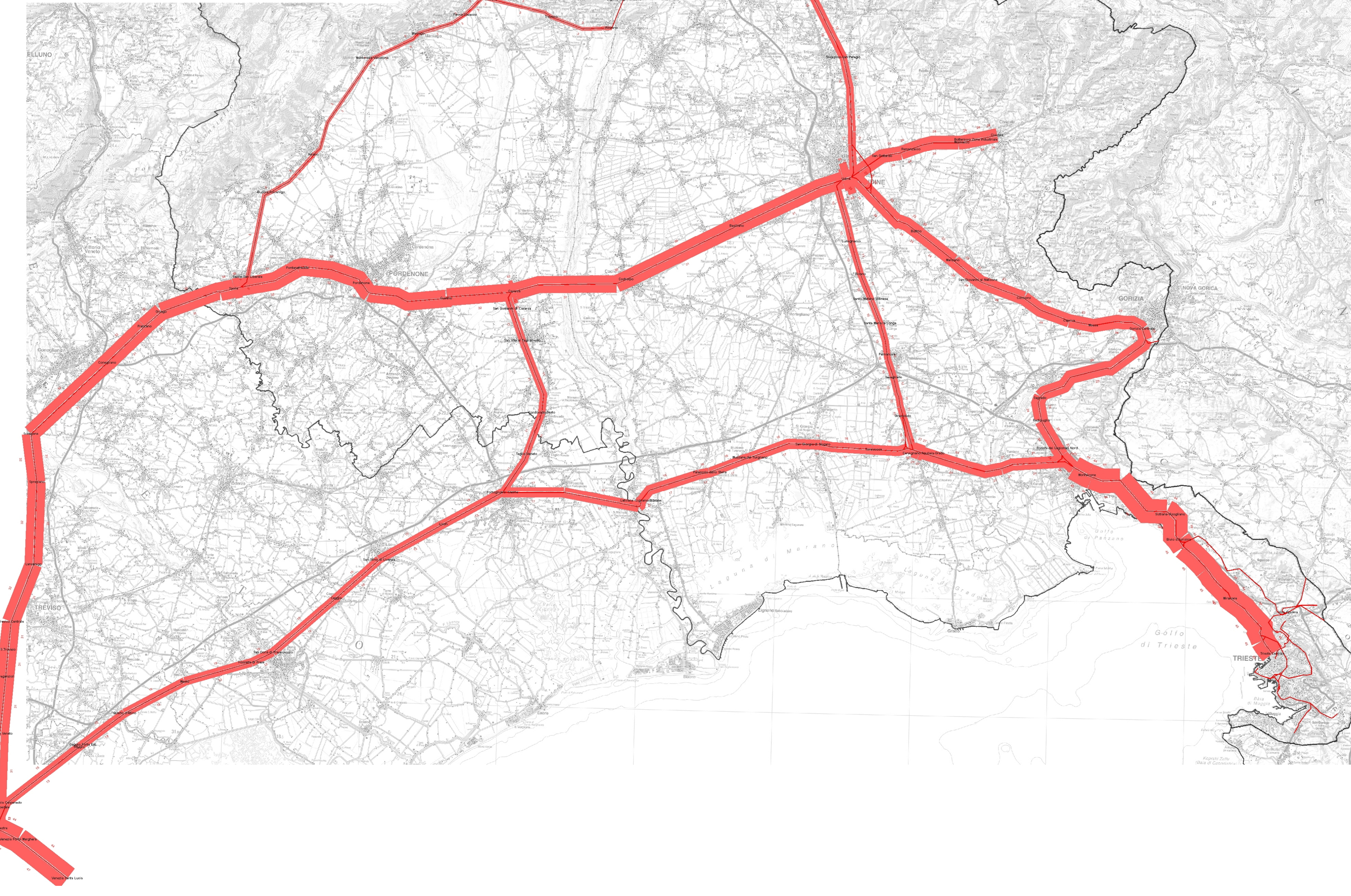

Stato di fatto - Servizio ferroviario.
Flussogrammi del numero di treni.
Giorno feriale invernale. Intero giorno.
[scale varie] Trieste, aprile 2013

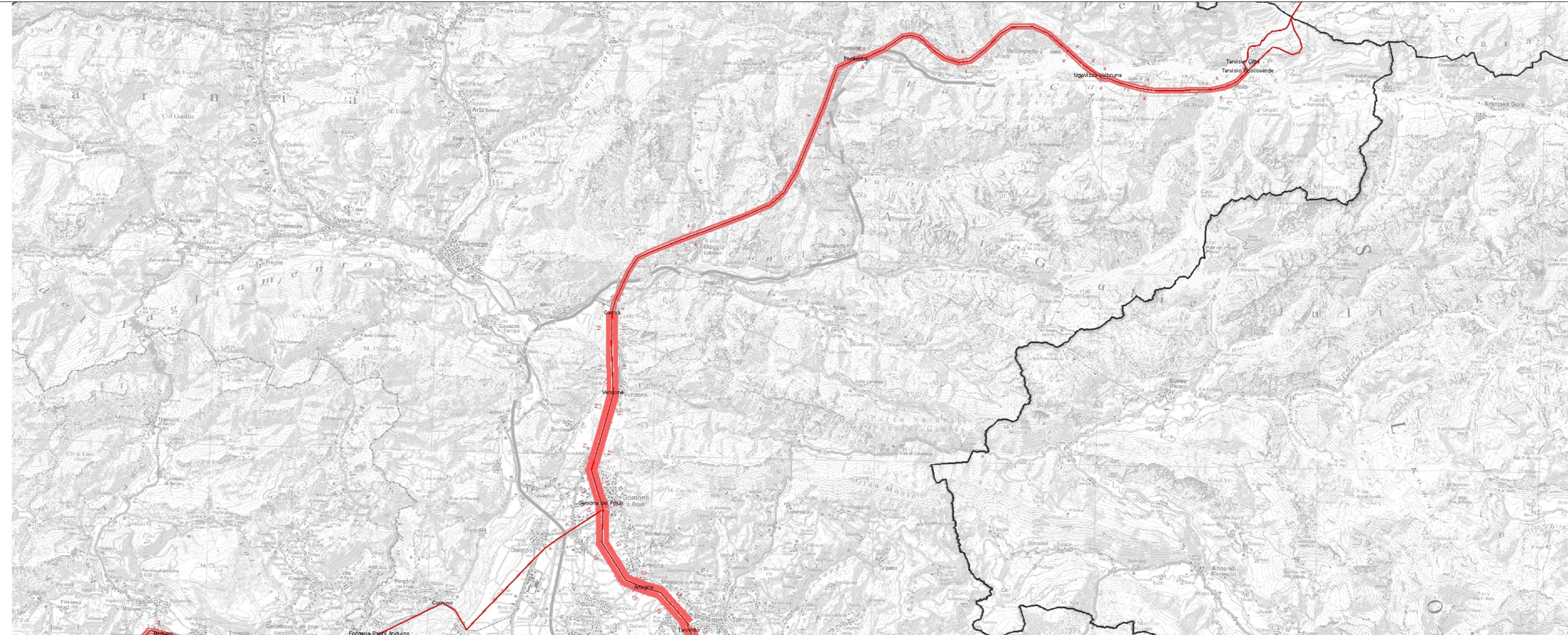
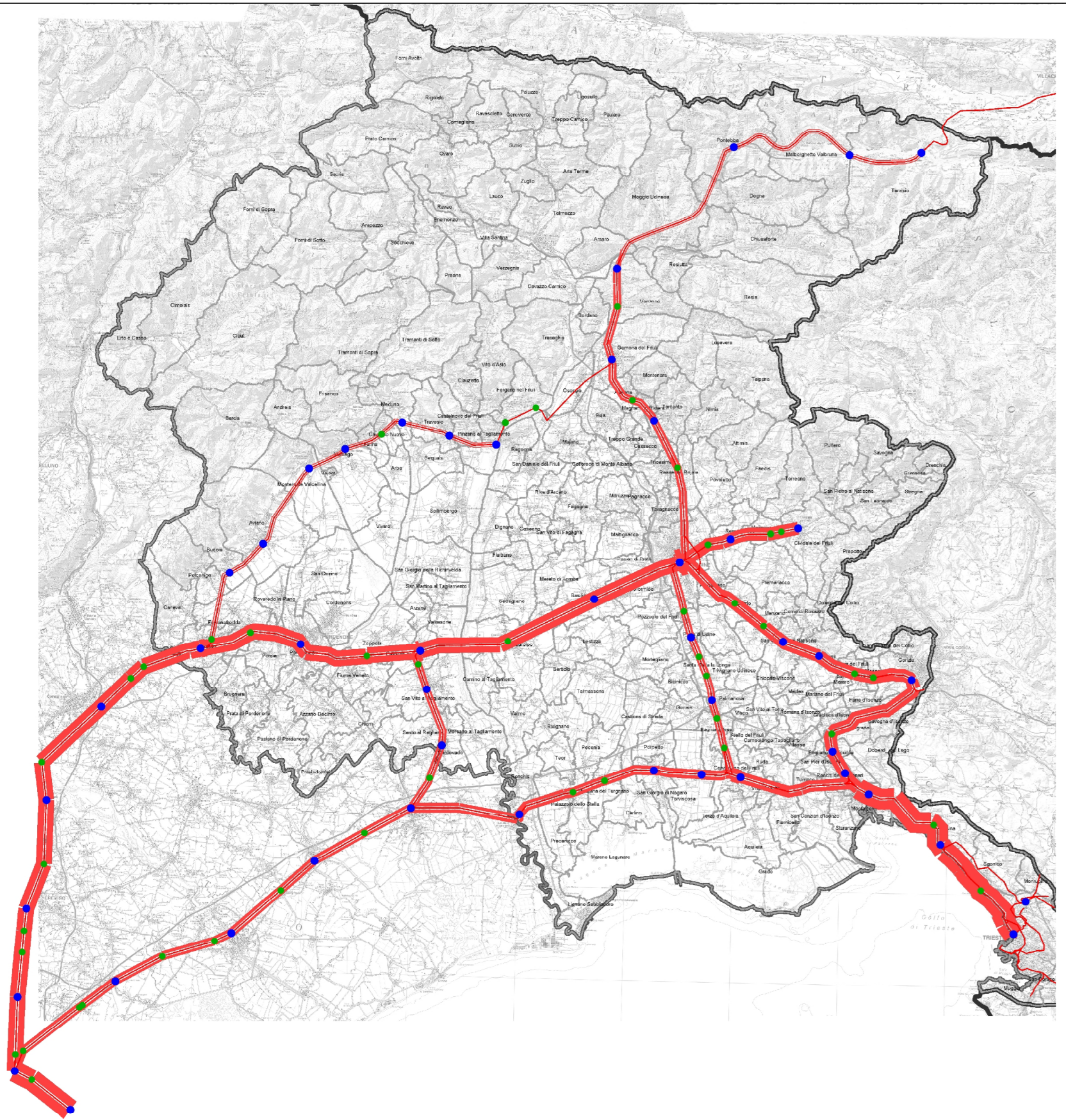

LEGENDA

- Altezza della barra proporzionale al numero di treni
- Stazione ferroviaria
- Fermata ferroviaria