

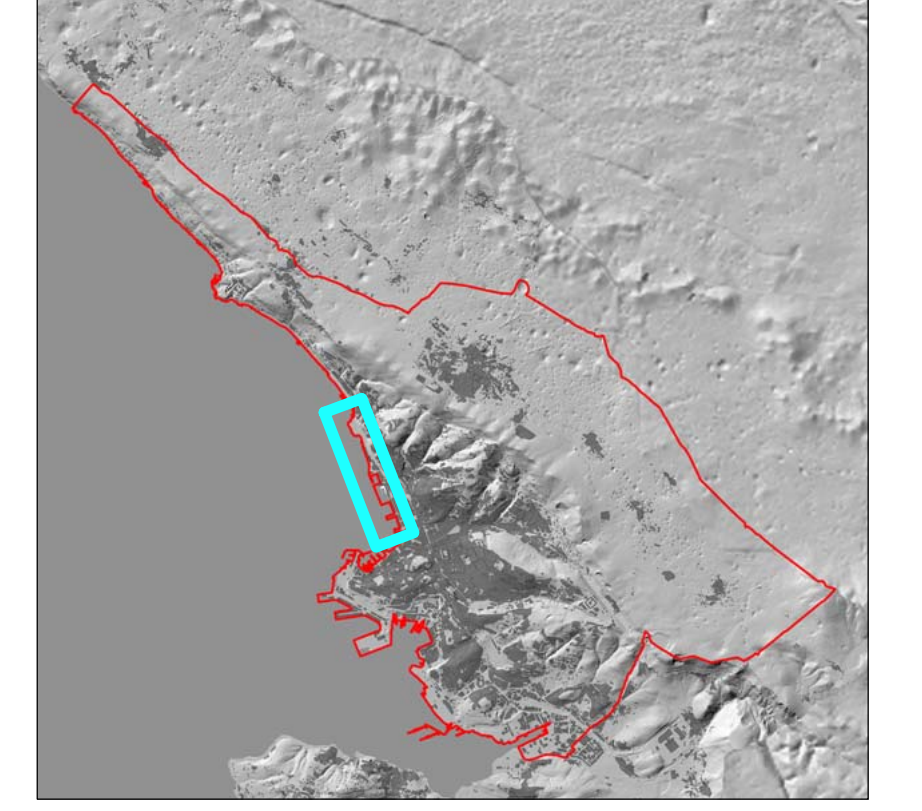

**VARIANTE N° 6 AL P. R. G. C.**  
 ACCORDO DI PROGRAMMA PORTO VECCHIO



**Dirigente Dipartimento e Progettista**  
 dott. ing. Giulio Bernetti

**Estensori**  
 dott. Roberto Prodan  
 geom. Paolo Cernivani  
 per.ind. Luca Kerstich  
 m.o. Mauro Pennone  
 per.ind. Andrea Zacchigna

**Zonizzazione**

Vigente - Proposta

Febbraio 2020 - agg. Febbraio 2021

Scala 1:5.000

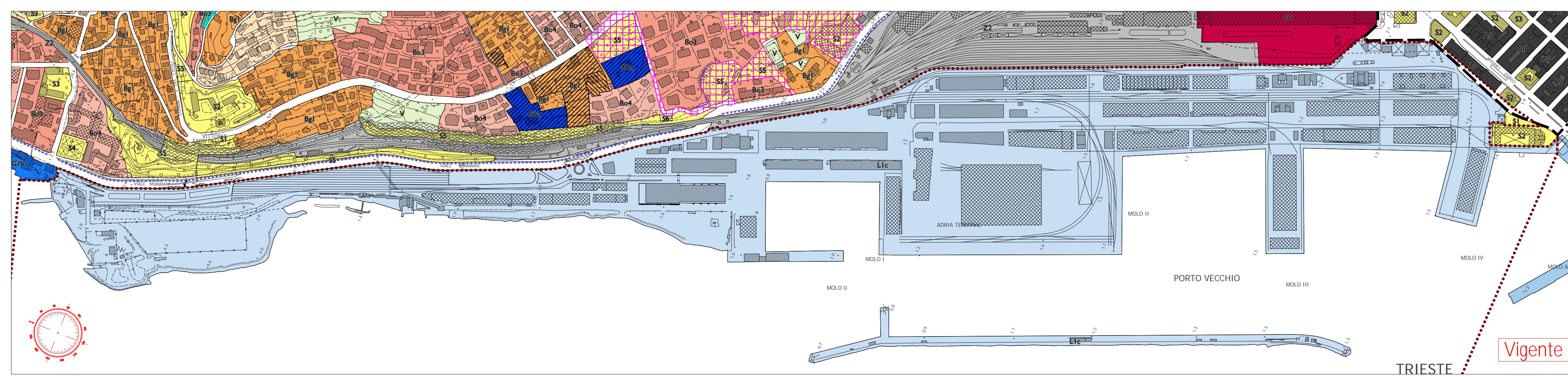

**Legenda Vigente**

Sistema della produzione, delle attività marittime, del grande commercio, della ricerca e del turismo

Ambito del turismo e dell'affaccio urbano a mare e della portualità allargata

Aree dell'affaccio urbano a mare e della portualità allargata

- L1c - Porto vecchio
- Ambiti della riqualificazione urbana 1

**Fasce di rispetto**

- Fasce di rispetto della ferrovia

Vigente

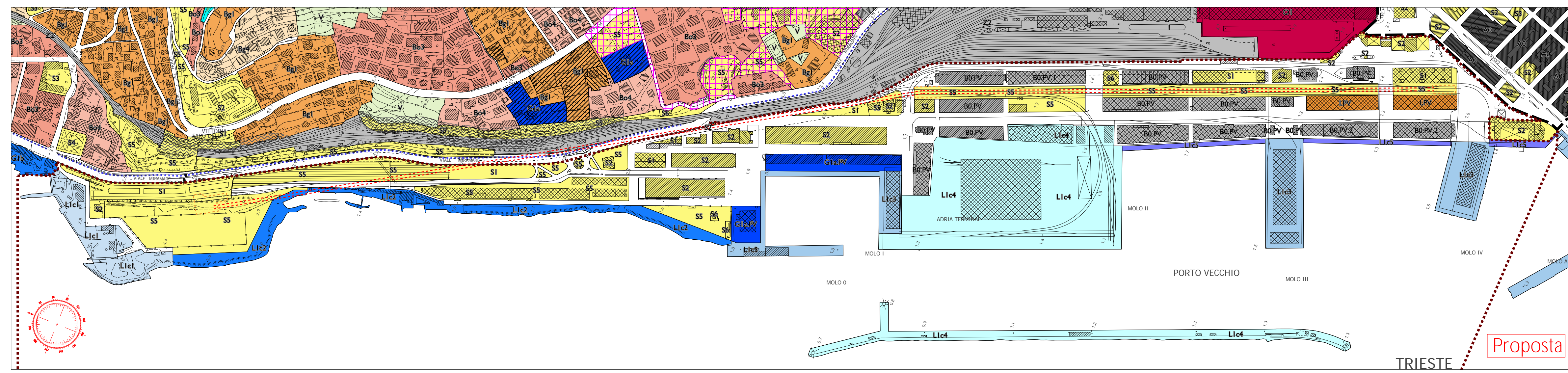

**Legenda Proposta**

**Sistema insediativo**

Aree della conservazione dei caratteri storico-architettonici

- B0.PV - B0.PV.1 - B0.PV.2 - Centro urbano di pregio ambientale nell'ambito del Porto Vecchio

Aree della riqualificazione e trasformazione

- I.PV - Direzionali nell'ambito del Porto Vecchio

**Sistema delle attrezzature e degli spazi collettivi**

- S1 - Attrezzature per la viabilità ed i trasporti
- S2 - Attrezzature per il culto, la vita associativa e la cultura
- S5 - Attrezzature per il verde, lo sport e gli spettacoli all'aperto
- S6 - Servizi tecnologici

**Sistema della produzione, delle attività marittime, del grande commercio, della ricerca e del turismo**

Ambito del turismo e dell'affaccio urbano a mare e della portualità allargata

Aree del turismo

- G1a.PV - Turistico Nautica

Aree dell'affaccio urbano a mare e della portualità allargata

- L1c1 - Diportistica a carattere sportivo
- L1c2 - Costiera del Porto vecchio
- L1c3 - Turistico Nautica
- L1c4 - Portualità passeggeri, turistica e servizi connessi
- L1c5 - Banchine pedonali

**Sistema della mobilità**

- Z1 - Aree riservate alla viabilità
- Aree di pertinenza linea funicolare
- Percorso impianto a fune
- Ambiti della riqualificazione urbana 1
- Fasce di rispetto della ferrovia

Proposta