

**Inquadramento generale**

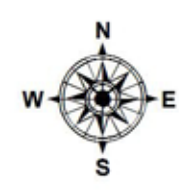
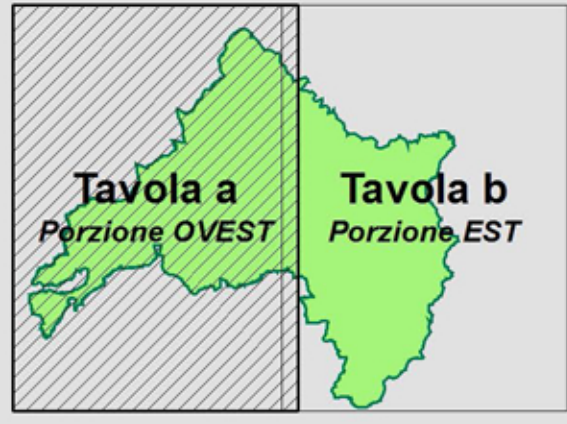

**Legenda**

- Perimetro attuale Parco Naturale Dolomiti Friulane
- Perimetrazione proposta Parco Naturale Dolomiti Friulane
- SIC/ZPS "Dolomiti Friulane" (IT3310001)
- Limiti amministrativi comunali
- Sentieristica del Parco Naturale Dolomiti Friulane (stato di progetto)

**Sito UNESCO "Le Dolomiti"**

- Area di eccellenza
- Area tampone

**Zonizzazione**

- RN - Zona di tutela naturalistica
- RG1 - Zona di tutela generale ad alta protezione
- RG2 - Zona di tutela generale a media protezione
- RG2 "San Martino" - Zona di tutela generale a media protezione specifica per l'area di San Martino (Comune di Erto e Casso)
- RP - Zona destinata a strutture funzionali al Parco
- RP lineare
- Localizzazione delle centraline idroelettriche
- Aree per la realizzazione di piccole strutture in legno su alberi.
- Pascoli

*Nota: I pascoli sono stati individuati in base a quanto riportato nella strumentazione urbanistica comunale, nei contratti depositati presso i comuni nonché in base al loro utilizzo effettivo.*

Base cartografica: CTRN in scala 1:5.000 semplificata  
 Proiezione: Gauss-Boaga - Datum: Roma40 - Fuso: est  
 Scala 1 : 25.000  
 0 0,5 1 2 km

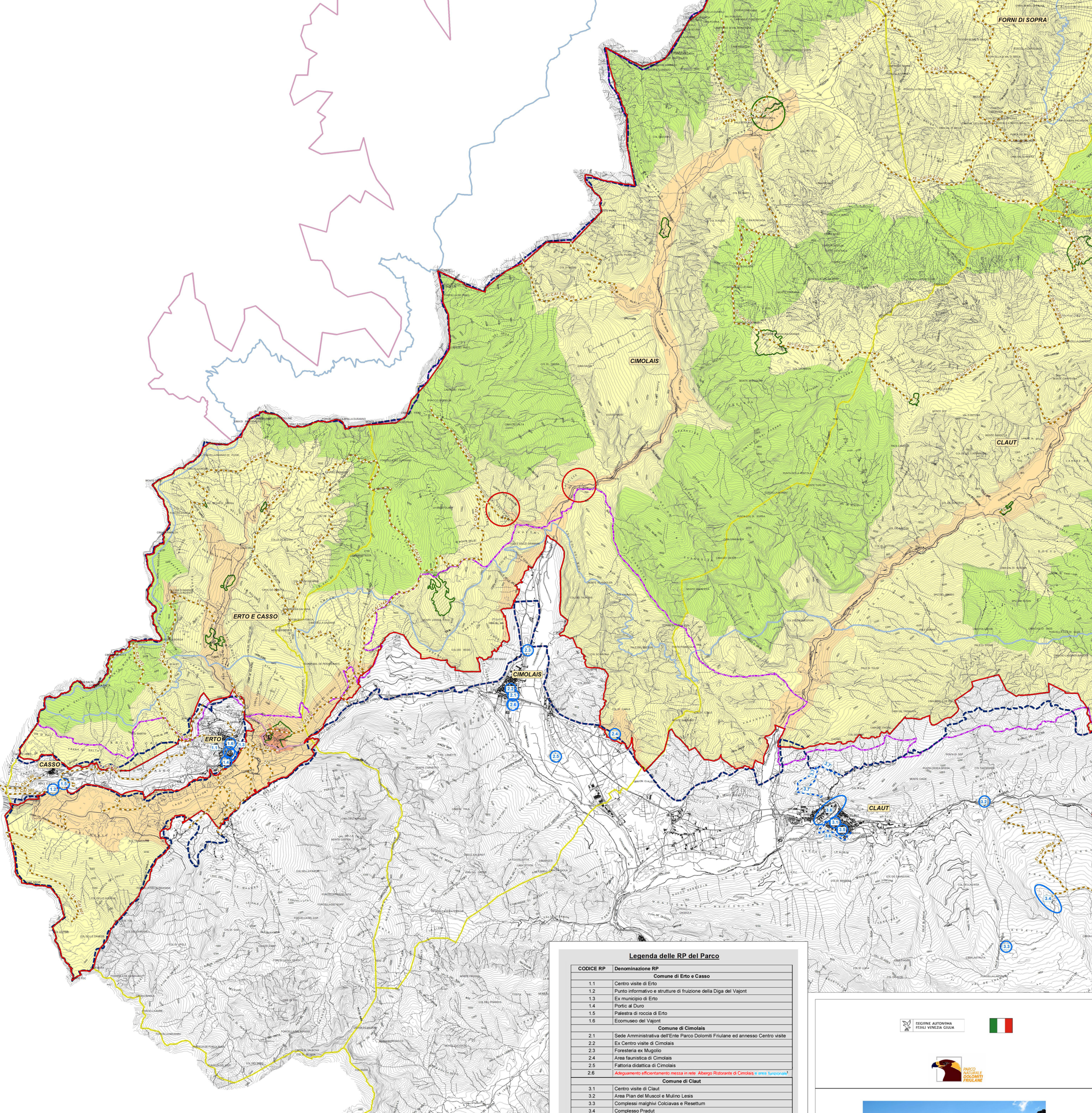

**Legenda della sentieristica del Parco**

N. sentiero	Segnavia CAI	Lunghezza (m)	N. sentiero	Segnavia CAI	Lunghezza (m)
1	360	4960	34	366A	2370
2	381	8000	35	375-375A	3450
3	908	4750	36	376	5280
4	374	9100	37	378	5570
5	380A	560	38	388	15710
6	380	1790	39	966	7890
7	380	1790	40	979A	2440
8	390-389	1880	41	976-975-979	3220
9	356	2000	42	975-975A	5990
10	370	12890	43	975	3720
11	352	3090	44	973	5620
12	907	3160	45	961	2140
13	349	4140	46	NO	2220
14	NO	760	47	960A	3880
15	362-366	8429	48	960	3370
16	361-346	7680	49	967-968	3400
17	352	560	50	NO	110
18	358	1190	51	973A	2830
19	379	2800	52	933A	3720
20	369-362	5850	53	374A	3310
21	359	2430	54	371	1710
22	341	3860	55	388	3190
23	346-361-342	4120	56	NO	890
24	367	3060	57	NO	890
25	346	1360	58	NO	1510
26	362-363	5530	59	NO	2250
27	368	4040	60	NO	970
28	373	4680	61	372	2000
29	373	5270	62	NO	2900
30	377-378	1800	63	NO	3610
31	393	1560	64	968	3150
32	373A	600	65	NO	880
33	364	7670	66	NO	

**Legenda delle RP del Parco**

CODICE RP	Denominazione RP
<b>Comune di Erto e Casso</b>	
1.1	Centro visite di Erto
1.2	Punto informativo e strutture di fruizione della Diga del Vajont
1.3	Ex municipio di Erto
1.4	Portico di Duro
1.5	Palestra di roccia di Erto
1.6	Ecomuseo del Vajont
<b>Comune di Cimolais</b>	
2.1	Sede Amministrativa dell'Ente Parco Dolomiti Friulane ed annesso Centro visite
2.2	Ex Centro visite di Cimolais
2.3	Foneteria ex Mugello
2.4	Area faunistica di Cimolais
2.5	Fattoria didattica di Cimolais
2.6	Adeguamento efficientamento messa in rete: Albergo, Ristorante di Cimolais, area turistica
<b>Comune di Claut</b>	
3.1	Centro visite di Claut
3.2	Area Pian del Muscol e Mulino Less
3.3	Complessi malghevi Colcavas e Resettum
3.4	Complesso Pradol
3.5	Museo Casa Clautana - Casa da Fum
3.6	Percorso Truoi delle Rive
3.7	Percorso Truoi dei Pias
3.8	Area di fruizione Clautur
<b>Comune di Andres</b>	
4.1	Centro visite di Andres e annessa forestiera
4.2	Museo etnografico di Andres
4.3	Area di sosta "Sot al Pical"
4.4	Percorso "Sot al Pical" Plan de Mulin-Curisei-Ponte dal Ruscol"
4.5	Percorso vallone e San Daniele
4.6	Percorso di Susabes
4.7	Area avifaunistica di Andres
<b>Comune di Friesanco</b>	
5.1	Centro visite di Friesanco
5.2	Museo "Da la mans di Carlin"
5.3	Orto botanico di Friesanco
5.4	Parco Comunale dei Landris
5.5	Percorso Val Covelera
<b>Comune di Tramonti di Sopra</b>	
6.1	Centro visite di Tramonti di Sopra
6.2	Area faunistica di Colle Cresol
6.3	Percorso Strada da la Fomas
6.4	Bivacco di Friesanese
<b>Comune di Forci di Sotto</b>	
7.1	Centro visite di Forci di Sotto
7.2	Palestra di roccia di Forci di Sotto
7.3	Teleferica della Val Poschadaba
7.4	Foresteria di Forci di Sotto
7.5	Area kajak di Forci di Sotto
<b>Comune di Forci di Sopra</b>	
8.1	Centro visite di Forci di Sopra
8.2	Orto botanico di Forci di Sopra
8.3	Area faunistica di Forci di Sopra
8.4	Sentiero dei bambini
8.5	Impianto di telecabbinamento di Forci di Sopra
8.6	Adventure Park di Forci di Sopra
8.7	Castelli di Forci di Sopra

**VARIANTE NON SOSTANZIALE  
 PIANO DI CONSERVAZIONE E SVILUPPO DEL  
 PARCO NATURALE DOLOMITI FRIULANE**

Tavola:  
**21a**

Scala: **1 : 25.000**      Data: **Gennaio 2023**

Codice commessa: 18\_075\_P

1	Brezza	Verificato	Approvato	Data
2	Emerson			
3	Emerson			
4	Finale			

Responsabile del Piano: Ing. Alessandro Baril  
 con Arch. Marcello Meri